

Arenys de Munt

Població (any 2004): 7.190
Superfície: 21,3 km²
Densitat de població: 337,7 hab./km²

Comarca: Maresme

Població per grups d'edat

(percentatge)

| | | Edat | | | Total |
|----------------|------|----------------|-----------------|------------------|-----------|
| | | De 0 a 14 anys | De 15 a 64 anys | De 65 anys i més | |
| Arenys de Munt | 2004 | 16,4 | 69,1 | 14,5 | 7.190 |
| Maresme | 2004 | 15,2 | 70,4 | 14,4 | 386.573 |
| Catalunya | 2004 | 14,0 | 69,1 | 16,9 | 6.813.319 |

 Fonts: Institut d'Estadística de Catalunya
 Anys disponibles: 2004

Moviment natural de la població

| | | Naixements, defuncions i matrimonis | | |
|----------------|------|-------------------------------------|------------|------------|
| | | Naixements | Defuncions | Matrimonis |
| Arenys de Munt | 2003 | 96 | 73 | 41 |
| | 2001 | 64 | 65 | 43 |
| Maresme | 2003 | 4.357 | 3.005 | 1.813 |
| | 2001 | 3.958 | 2.694 | 1.868 |
| Catalunya | 2003 | 72.980 | 60.076 | 30.853 |
| | 2001 | 64.722 | 55.792 | 30.442 |

 Fonts: Institut d'Estadística de Catalunya.
 Anys disponibles: del 1975 al 2003

Població per relació amb l'activitat

| | | Activa | | | Inactiva | Comptada a part | Població de 16 anys i més |
|----------------|------|-----------|------------|-----------|-----------|-----------------|---------------------------|
| | | ocupada | desocupada | total | | | |
| Arenys de Munt | 2001 | 2.967 | 245 | 3.212 | 2.228 | 0 | 5.440 |
| | 1996 | 2.038 | 441 | 2.479 | 2.068 | 13 | 4.560 |
| Maresme | 2001 | 160.422 | 20.556 | 180.978 | 114.937 | 0 | 295.915 |
| | 1996 | 116.390 | 30.077 | 146.467 | 114.503 | 1.251 | 262.221 |
| Catalunya | 2001 | 2.815.126 | 318.935 | 3.134.061 | 2.236.888 | 0 | 5.370.949 |
| | 1996 | 2.204.652 | 527.020 | 2.731.672 | 2.359.715 | 24.492 | 5.115.879 |

 Fonts: Institut d'Estadística de Catalunya. Cens de Població 2001. Estadística de Població 1996
 Anys disponibles: 1996, 2001

Creixement de la població

| | | Taxes per mil habitants | | | | |
|----------------|------|-------------------------|------------|--------------------|-----------------|------------------|
| | | naixements | defuncions | creixement natural | saldo migratori | creixement total |
| Arenys de Munt | 2001 | 11,5 | 9,1 | 2,4 | 33 | 35,4 |
| Maresme | 2001 | 10,6 | 7,8 | 2,8 | 17,5 | 20,3 |
| Catalunya | 2001 | 9,6 | 8,9 | 0,7 | 6,7 | 7,4 |

Fonts: Institut d'Estadística de Catalunya.

Anys disponibles: 1986-1991, 1991-1996, 1996-2001

Nota: La taxa es refereix a la mitjana anual del període quinquennal considerat.

Lloc de naixement

| | | Catalunya | Mateixa comarca | Altra comarca | Resta Estat | Estranger | Total |
|----------------|------|-----------|-----------------|---------------|-------------|-----------|-----------|
| Arenys de Munt | 2001 | 5.380 | 3.669 | 1.711 | 990 | 295 | 6.665 |
| | 1996 | 4.405 | 3.229 | 1.176 | 926 | 152 | 5.483 |
| Maresme | 2001 | 246.114 | 135.551 | 110.563 | 87.641 | 22.790 | 356.545 |
| | 1996 | 219.610 | 127.941 | 91.669 | 87.504 | 11.777 | 318.891 |
| Catalunya | 2001 | 4.305.884 | 3.078.188 | 1.227.696 | 1.648.650 | 388.576 | 6.343.110 |
| | 1996 | 4.165.361 | 3.063.962 | 1.101.399 | 1.752.873 | 171.806 | 6.090.040 |

Fonts: Institut d'Estadística de Catalunya. Estadística de població 1996.

Institut d'Estadística de Catalunya. Cens de població 2001.

Anys disponibles: 1981, 1986, 1991, 1996, 2001

Nivell d'instrucció

(percentatge)

| | | Sense titulació | Primer grau | Segon grau | Ensenyament universitari | Total |
|----------------|------|-----------------|-------------|------------|--------------------------|-----------|
| Arenys de Munt | 2001 | 12,0 | 27,3 | 49,2 | 11,5 | 5.835 |
| | 1996 | 11,8 | 62,8 | 17,9 | 7,5 | 4.957 |
| Maresme | 2001 | 13,3 | 25,9 | 48,3 | 12,5 | 317.722 |
| | 1996 | 17,6 | 53,6 | 19,2 | 9,6 | 286.701 |
| Catalunya | 2001 | 13,7 | 26,2 | 47,2 | 12,8 | 5.724.420 |
| | 1996 | 17,7 | 51,6 | 20,7 | 10,0 | 5.539.012 |

Fonts: Institut d'Estadística de Catalunya. Cens de Població 2001. Estadística de Població 1996

Anys disponibles: 1996, 2001

Coneixement del català

(percentatge)

| | | L'entén | El sap parlar | El sap llegir | El sap escriure | No l'entén | Població de 2 anys i més |
|----------------|------|---------|---------------|---------------|-----------------|------------|-----------------------------|
| Arenys de Munt | 2001 | 98,3 | 86,5 | 85,2 | 62,1 | 1,7 | 6.421 |
| | 1996 | 98,2 | 88,4 | 83,3 | 58,3 | 1,8 | 5.358 |
| Maresme | 2001 | 95,1 | 77,0 | 76,3 | 53,3 | 4,9 | 346.000 |
| | 1996 | 95,2 | 77,7 | 73,6 | 50,7 | 4,8 | 312.628 |
| Catalunya | 2001 | 94,5 | 74,5 | 74,3 | 49,8 | 5,5 | 6.176.751 |
| | 1996 | 95,0 | 75,3 | 72,4 | 45,8 | 5,0 | 5.984.334 |

Fonts: Institut d'Estadística de Catalunya. Cens de població 2001.
Institut d'Estadística de Catalunya. Estadística de població 1996.
Anys disponibles: 1981, 1986, 1991, 1996, 2001.

Llars per nombre de persones

(percentatge)

| | | Nombre de persones (dimensió de la llar) | | | | | | | | | Total llars |
|----------------|------|--|------|------|------|------|-----|-----|-----|---------|-------------|
| | | 1 | 2 | 3 | 4 | 5 | 6 | 7 | 8 | 9 i més | |
| Arenys de Munt | 2001 | 19,2 | 27,1 | 21,7 | 22,0 | 7,2 | 2,2 | 0,5 | 0,1 | 0,1 | 2.356 |
| | 1996 | 15,8 | 26,2 | 22,4 | 22,0 | 10,5 | 2,3 | 0,7 | 0,2 | 0,0 | 1.808 |
| Maresme | 2001 | 18,6 | 27,3 | 22,7 | 21,8 | 6,6 | 2,0 | 0,6 | 0,3 | 0,2 | 125.622 |
| | 1996 | 15,2 | 25,2 | 22,5 | 24,2 | 9,0 | 2,7 | 0,8 | 0,2 | 0,2 | 105.148 |
| Catalunya | 2001 | 20,9 | 28,0 | 22,4 | 20,0 | 6,0 | 1,8 | 0,5 | 0,2 | 0,2 | 2.315.856 |
| | 1996 | 17,3 | 26,6 | 22,5 | 22,1 | 8,1 | 2,3 | 0,7 | 0,2 | 0,1 | 2.097.955 |

Fonts: Institut d'Estadística de Catalunya. Estadística de població 1996.
Institut d'Estadística de Catalunya. Cens de població 1991.
Anys disponibles: 1991, 1996, 2001

Llars per tipus

(percentatge)

| | | Sense nucli | | Amb nucli | | | | Total |
|----------------|------|-------------|---------|------------------------|----------------------|--------------------------|---------------------|-----------|
| | | 1 persona | 2 o més | parella sense fills | parella amb fills | pare o mare amb fills | dos nuclis o més | |
| Arenys de Munt | 2001 | 19,2 | 3,0 | 22,8 | 44,1 | 8,7 | 2,2 | 2.356 |
| | 1996 | 15,8 | 1,6 | 22,2 | 49,2 | 8,5 | 2,7 | 1.808 |
| Maresme | 2001 | 18,6 | 3,6 | 22,3 | 44,2 | 9,2 | 2,2 | 125.622 |
| | 1996 | 15,2 | 1,6 | 20,9 | 51,2 | 8,9 | 2,2 | 105.148 |
| Catalunya | 2001 | 20,9 | 4,0 | 22,4 | 41,0 | 9,5 | 2,2 | 2.315.856 |
| | 1996 | 17,3 | 2,6 | 21,1 | 47,1 | 9,4 | 2,4 | 2.097.955 |

Fonts: Institut d'Estadística de Catalunya. Cens de Població 2001. Estadística de Població 1996
Anys disponibles: 1996, 2001

Habitatges per tipus

| | | Habitatges familiars | | | | | Total | Establiments col·lectius |
|----------------|------|----------------------|--------------|---------------|---------|--------|-----------|--------------------------|
| | | principals | | no principals | | | | |
| | | Convencionals | Allotjaments | Secundaris | Vacants | Altres | | |
| Arenys de Munt | 2001 | 2.356 | 0 | 248 | 597 | 0 | 3.201 | 2 |
| Maresme | 2001 | 125.611 | 11 | 28.813 | 23.988 | 1.161 | 179.584 | 105 |
| Catalunya | 2001 | 2.315.774 | 82 | 514.943 | 452.921 | 30.435 | 3.314.155 | 1.781 |

Fonts: Institut d'Estadística de Catalunya.
Anys disponibles: 1981, 1991, 2001

Habitatges per règim de tinença

(percentatge)

| | | De propietat | | | | | | Total | |
|----------------|------|-------------------|-----------------------------------|------|------------------------|------------|-----------------------------|-----------|-------------|
| | | per compra pagada | per compra amb pagaments pendents | | per herència o donació | De lloguer | Cedida gratis o a baix preu | | Altra forma |
| | | | | | | | | | |
| Arenys de Munt | 2001 | 35,4 | 37,2 | 10,1 | 10,4 | 2,3 | 4,6 | 2.356 | |
| Maresme | 2001 | 42,3 | 34,2 | 4,9 | 13,7 | 1,7 | 3,1 | 125.611 | |
| Catalunya | 2001 | 45,9 | 27,6 | 5,5 | 16,6 | 1,6 | 2,7 | 2.315.774 | |

Fonts: Institut d'Estadística de Catalunya.
Anys disponibles: 1991, 2001

Habitatges principals per superfície útil

(percentatge)

| | | Fins a 59 m ² | De 60 a 89 m ² | De 90 a 119 m ² | De 120 i més m ² | Total |
|-----------|------|--------------------------|---------------------------|----------------------------|-----------------------------|-----------|
| | | Arenys de Munt | 2001 | 3,8 | 37,0 | |
| | 1991 | 3,3 | 46,6 | 28,3 | 21,8 | 1.479 |
| Maresme | 2001 | 6,0 | 40,2 | 32,9 | 20,9 | 125.611 |
| | 1991 | 6,6 | 44,0 | 31,9 | 17,5 | 89.940 |
| Catalunya | 2001 | 11,1 | 45,3 | 29,3 | 14,3 | 2.315.774 |
| | 1991 | 13,9 | 48,1 | 25,8 | 12,2 | 1.931.172 |

Fonts: Institut d'Estadística de Catalunya. Cens de Població 2001 i 1991
Anys disponibles: 1991, 2001

Edificis per nombre de plantes

(percentatge)

| | | 1 planta | 2 plantes | 3 plantes | 4 plantes | 5 plantes | 6 plantes | 7 plantes | 8 i més plantes | Total |
|----------------|------|-------------|--------------|--------------|--------------|--------------|--------------|--------------|--------------------|-----------|
| Arenys de Munt | 2001 | 15,1 | 57,2 | 23,0 | 2,9 | 1,0 | 0,8 | 0,1 | 0,1 | 1.821 |
| Maresme | 2001 | 31,3 | 43,1 | 14,8 | 4,1 | 2,9 | 2,3 | 0,6 | 0,8 | 69.841 |
| Catalunya | 2001 | 35,8 | 37,8 | 12,8 | 4,3 | 3,7 | 2,4 | 1,3 | 1,9 | 1.063.896 |

Fonts: Institut d'Estadística de Catalunya.
Anys disponibles: 1990, 2001

Eleccions al Parlament de Catalunya. Vots a partits

(percentatge)

| | | CiU | PSC | PP | IC | ERC | Altres candidatures | Total |
|----------------|------|------|------|------|-----|------|------------------------|-----------|
| Arenys de Munt | 2003 | 40,8 | 18,7 | 6,1 | 6,2 | 27,2 | 1,0 | 3.702 |
| | 1999 | 52,7 | 22,9 | 4,8 | 1,9 | 16,6 | 1,2 | 3.383 |
| Maresme | 2003 | 35,6 | 27,0 | 11,9 | 6,6 | 17,5 | 1,4 | 185.150 |
| | 1999 | 43,6 | 33,3 | 8,9 | 2,7 | 9,3 | 2,2 | 168.427 |
| Catalunya | 2003 | 31,2 | 31,5 | 12,0 | 7,4 | 16,6 | 1,3 | 3.261.741 |
| | 1999 | 38,1 | 38,2 | 9,6 | 2,5 | 8,8 | 2,8 | 3.081.736 |

Fonts: Institut d'Estadística de Catalunya.
Anys disponibles: 1980, 1984, 1988, 1992, 1995, 1999, 2003.

Eleccions al Congrés dels Diputats. Vots a partits

(percentatge)

| | | PSC | CiU | PP | IC | ERC | Altres candidatures | Total |
|----------------|------|------|------|------|-----|------|------------------------|-----------|
| Arenys de Munt | 2004 | 26,0 | 29,0 | 9,4 | 5,1 | 29,2 | 1,3 | 4.386 |
| | 2000 | 22,6 | 44,7 | 15,1 | 2,4 | 12,8 | 2,5 | 3.432 |
| Maresme | 2004 | 35,3 | 24,7 | 16,1 | 5,5 | 16,9 | 1,5 | 224.572 |
| | 2000 | 30,1 | 34,4 | 22,9 | 3,4 | 6,2 | 3,1 | 180.333 |
| Catalunya | 2004 | 39,9 | 20,9 | 15,7 | 5,9 | 16,1 | 1,5 | 3.957.672 |
| | 2000 | 34,6 | 29,2 | 23,1 | 3,6 | 5,7 | 3,7 | 3.304.030 |

Fonts: Institut d'Estadística de Catalunya.
Anys disponibles: 1977, 1979, 1982, 1986, 1989, 1993, 1996, 2000, 2004

Eleccions municipals. Vots a partits

(percentatge)

| | | PSC | CiU | PP | IC | ERC | Altres candidatures | Total |
|----------------|------|------|------|------|------|------|------------------------|-----------|
| Arenys de Munt | 2003 | 17,4 | 13,3 | 3,7 | 49,3 | 16,4 | 0,0 | 3.295 |
| | 1999 | 24,1 | 6,7 | 2,4 | 0,0 | 11,4 | 55,4 | 3.335 |
| Maresme | 2003 | 27,5 | 28,0 | 12,7 | 9,5 | 14,5 | 7,7 | 177.783 |
| | 1999 | 33,9 | 29,7 | 12,4 | 5,1 | 8,8 | 10,1 | 157.293 |
| Catalunya | 2003 | 34,8 | 24,6 | 11,3 | 10,6 | 13,0 | 5,7 | 3.166.914 |
| | 1999 | 38,3 | 26,9 | 11,2 | 7,7 | 7,8 | 8,1 | 2.835.628 |

Fonts: Institut d'Estadística de Catalunya.
Anys disponibles: 1979, 1983, 1987, 1991, 1995, 1999, 2003.

Població ocupada per sectors

(percentatge)

| | | Ocupats | | | | Total |
|----------------|------|-------------|-----------|-------------|---------|-----------|
| | | agricultura | indústria | construcció | serveis | |
| Arenys de Munt | 2001 | 3,8 | 24,9 | 11,8 | 59,5 | 2.967 |
| | 1996 | 6,0 | 33,5 | 8,9 | 51,6 | 2.038 |
| Maresme | 2001 | 2,7 | 25,8 | 10,6 | 60,8 | 160.422 |
| | 1996 | 3,7 | 33,8 | 6,7 | 55,8 | 116.390 |
| Catalunya | 2001 | 2,5 | 25,2 | 10,4 | 62,0 | 2.815.126 |
| | 1996 | 3,2 | 32,1 | 7,0 | 57,7 | 2.204.652 |

Fonts: Institut d'Estadística de Catalunya. Estadística de població 1996.
Institut d'Estadística de Catalunya. Cens de població 1991.
Anys disponibles: 1991, 1996, 2001.

Localització de l'ocupació

| | | Treballen en el municipi/comarca | | | Treballen fora del mun./com. |
|----------------|------|----------------------------------|--------------|-----------|---------------------------------|
| | | residents | no residents | total | |
| Arenys de Munt | 2001 | 1.216 | 819 | 2.035 | 1.751 |
| | 1996 | 998 | 605 | 1.603 | 1.040 |
| Maresme | 2001 | 73.130 | 44.914 | 118.044 | 87.292 |
| | 1996 | 57.357 | 35.095 | 92.452 | 59.033 |
| Catalunya | 2001 | 1.529.739 | 1.085.752 | 2.615.491 | 1.285.387 |
| | 1996 | 1.269.608 | 923.557 | 2.193.165 | 935.044 |

Fonts: Institut d'Estadística de Catalunya. Cens de Població 2001. Estadística de Població 1996
Anys disponibles: 1996, 2001

Atur registrat per sexe

(percentatge)

| | | Sexe | | Total |
|----------------|------|-------|-------|---------|
| | | Homes | Dones | |
| Arenys de Munt | 2004 | 40,4 | 59,6 | 223 |
| | 2003 | 36,6 | 63,4 | 186 |
| Maresme | 2004 | 43,3 | 56,7 | 12.855 |
| | 2003 | 44,4 | 55,6 | 11.779 |
| Catalunya | 2004 | 42,8 | 57,2 | 203.089 |
| | 2003 | 42,6 | 57,4 | 201.694 |

 Fonts: Generalitat de Catalunya. Departament de Treball, Indústria, Comerç i Turisme.
Anys disponibles: del 1983 al 2004

Valor afegit brut per sectors. Percentatge

| | | Agricultura | Indústria | Construcció | Serveis | Total |
|----------------|------|-------------|-----------|-------------|---------|-------|
| Arenys de Munt | 1996 | 3,0 | 40,2 | 8,1 | 48,7 | 100 |
| | 1991 | 4,4 | 41,3 | 11,8 | 42,6 | 100 |
| Maresme | 1996 | 2,1 | 27,3 | 6,7 | 64 | 100 |
| | 1991 | 3,5 | 34,2 | 8,1 | 54,2 | 100 |
| Catalunya | 1996 | 2,0 | 31 | 6,8 | 60,2 | 100 |
| | 1991 | 2,2 | 34,1 | 8,3 | 55,5 | 100 |

 Fonts: Institut d'Estadística de Catalunya.
Anys disponibles: 1991, 1996.

Renda bruta familiar disponible per recursos. Percentatge

| | | Remuneració d'assalariats | Excedent brut d'explotació | Prestacions per jubilació i atur | Total |
|----------------|------|------------------------------|-------------------------------|-------------------------------------|-------|
| Arenys de Munt | 2000 | 52,5 | 32,2 | 15,3 | 100,0 |
| | 1999 | 50,3 | 34,1 | 15,6 | 100,0 |
| Maresme | 2000 | 56,8 | 29,4 | 13,8 | 100,0 |
| | 1999 | 55,4 | 30,6 | 14,0 | 100,0 |
| Catalunya | 2000 | 61,9 | 23,2 | 14,9 | 100,0 |
| | 1999 | 61,3 | 23,7 | 15,1 | 100,0 |

 Fonts: Institut d'Estadística de Catalunya.
Anys disponibles: del 1986 al 2000

Impost de béns immobles urbans

| | | Nombre de rebuts | Milers d'euros | |
|----------------|------|------------------|----------------|-----------------|
| | | | quota íntegra | deute tributari |
| Arenys de Munt | 2003 | 4.253 | 1.401 | 1.401 |
| | 2001 | 4.027 | 1.187 | 1.187 |
| Maresme | 2003 | 248.413 | 66.190 | 66.177 |
| | 2001 | 234.125 | 58.228 | 57.928 |
| Catalunya | 2003 | 4.596.807 | 1.171.723 | 1.152.438 |
| | 2001 | 4.359.040 | 1.048.501 | 1.018.693 |

Fonts: Centre de Gestió Cadastral i Cooperació Tributària.
Anys disponibles: del 1986 al 2003

Impost sobre la renda de les persones físiques

| | | Estructura dels rendiments declarats (%) | | | | Rendiments mitjans declarats per contribuent (EUROS) | Quota mitjana pagada per contribuent (EUROS) |
|----------------|------|--|--------------|------------------|----------|--|--|
| | | del treball | d'empresaris | de professionals | d'altres | | |
| Arenys de Munt | 1998 | 81,9 | 10,5 | 5,1 | 2,6 | 13.198 | 1.977 |
| | 1997 | 78,7 | 11,8 | 4,7 | 4,8 | 12.645 | 1.815 |
| Maresme | 1998 | 83,2 | 8,5 | 4,8 | 3,6 | 15.283 | 2.680 |
| | 1997 | 81,9 | 8,9 | 4,6 | 4,7 | 14.796 | 2.560 |
| Catalunya | 1998 | 83,7 | 7,1 | 4,0 | 5,2 | 15.025 | 2.566 |
| | 1997 | 82,2 | 7,5 | 3,9 | 6,4 | 14.622 | 2.452 |

Fonts: Agència Estatal Tributària.
Anys disponibles: del 1986 al 1998.

Impost sobre el patrimoni

| | | Principals elements patrimonials declarats (%) | | Patrimoni total per declarant (EUROS) |
|----------------|------|--|------------------|---------------------------------------|
| | | Actius reals | Actius financers | |
| Arenys de Munt | 1996 | 38,1 | 61,9 | 240.915 |
| | 1995 | 41,6 | 58,5 | 223.925 |
| Maresme | 1996 | 41,8 | 58,2 | 289.243 |
| | 1995 | 42,6 | 57,4 | 270.209 |
| Catalunya | 1996 | 43,1 | 56,9 | 314.317 |
| | 1995 | 41,5 | 58,5 | 295.986 |

Fonts: Generalitat de Catalunya. Departament d'Economia i Finances.
Anys disponibles: del 1991 al 1996.

Establiments d'empreses i professionals per sectors

(percentatge)

| | | Indústria | Construcció | Comerç al detall | Serveis, llevat comerç detall | Professionals i artistes | Total |
|----------------|------|-----------|-------------|---------------------|----------------------------------|-----------------------------|---------|
| Arenys de Munt | 2002 | 13,9 | 18,0 | 18,7 | 35,9 | 13,5 | 635 |
| | 2001 | 13,8 | 18,6 | 19,6 | 33,4 | 14,6 | 617 |
| Maresme | 2002 | 12,8 | 14,6 | 19,1 | 37,6 | 15,9 | 32.994 |
| | 2001 | 12,8 | 14,6 | 19,6 | 37,4 | 15,7 | 31.051 |
| Catalunya | 2002 | 9,7 | 13,0 | 19,1 | 43,0 | 15,1 | 604.817 |
| | 2001 | 9,9 | 12,6 | 19,6 | 42,7 | 15,1 | 595.743 |

Fonts: Institut d'Estadística de Catalunya.
Anys disponibles: del 1994 al 2002.

Establiments d'empreses industrials

(percentatge)

| | | Energia i aigua | Química i metall | Transform. metalls | Productes alimentaris | Tèxtil i confecció | Edició i mobles | Indústria NCAA | Total |
|----------------|------|--------------------|---------------------|-----------------------|--------------------------|-----------------------|--------------------|-------------------|--------|
| Arenys de Munt | 2002 | 1,1 | 4,5 | 26,1 | 8,0 | 37,5 | 21,6 | 1,1 | 88 |
| | 2001 | 1,2 | 3,5 | 24,7 | 7,1 | 40,0 | 22,4 | 1,2 | 85 |
| Maresme | 2002 | 1,5 | 4,0 | 23,6 | 5,1 | 47,7 | 13,8 | 4,2 | 4.229 |
| | 2001 | 1,6 | 4,2 | 23,2 | 5,0 | 48,4 | 13,7 | 4,0 | 3.968 |
| Catalunya | 2002 | 2,1 | 6,6 | 34,8 | 8,0 | 18,0 | 23,6 | 6,9 | 58.778 |
| | 2001 | 2,1 | 6,6 | 34,5 | 7,9 | 18,2 | 23,7 | 7,0 | 59.194 |

Fonts: Institut d'Estadística de Catalunya.
Anys disponibles: del 1994 al 2002.

Establiments d'empreses de comerç al detall

(percentatge)

| | | Productes alimentaris | Roba i calçat | Articles per a la llar | Llibres i periòdics | Productes químics | Material transport | Comerç NCAA | Total |
|----------------|------|--------------------------|------------------|---------------------------|------------------------|----------------------|-----------------------|----------------|---------|
| Arenys de Munt | 2002 | 38,7 | 19,3 | 9,2 | 0,8 | 6,7 | 1,7 | 23,5 | 119 |
| | 2001 | 38,8 | 19,8 | 9,1 | 0,8 | 7,4 | 0,8 | 23,1 | 121 |
| Maresme | 2002 | 30,6 | 22,5 | 12,9 | 2,6 | 6,9 | 3,7 | 20,9 | 6.310 |
| | 2001 | 30,5 | 23,3 | 12,5 | 2,8 | 6,8 | 3,5 | 20,5 | 6.073 |
| Catalunya | 2002 | 31,2 | 20,3 | 13,8 | 3,6 | 8,0 | 3,6 | 19,5 | 115.640 |
| | 2001 | 31,6 | 20,2 | 13,6 | 3,7 | 7,9 | 3,5 | 19,5 | 116.653 |

Fonts: Institut d'Estadística de Catalunya.
Anys disponibles: del 1994 al 2002.

Establiments d'empreses de serveis

(percentatge)

| | | Comerç engròs | Hostaleria | Transp. i comunic. | Mediació financera | Serveis empresa | Serveis personals | Immob. i altres | Total |
|----------------|------|------------------|------------|-----------------------|-----------------------|--------------------|----------------------|--------------------|---------|
| Arenys de Munt | 2002 | 15,8 | 12,3 | 14,9 | 2,2 | 7,5 | 31,1 | 16,2 | 228 |
| | 2001 | 17,0 | 13,1 | 15,0 | 2,4 | 6,8 | 30,6 | 15,0 | 206 |
| Maresme | 2002 | 14,1 | 19,5 | 15,6 | 3,7 | 8,3 | 26,3 | 12,6 | 12.404 |
| | 2001 | 13,9 | 19,6 | 16,2 | 3,5 | 8,1 | 26,2 | 12,5 | 11.610 |
| Catalunya | 2002 | 13,8 | 17,3 | 18,9 | 4,0 | 10,7 | 24,7 | 10,5 | 260.138 |
| | 2001 | 14,0 | 17,7 | 19,1 | 4,1 | 10,5 | 24,7 | 9,9 | 254.655 |

 Fonts: Institut d'Estadística de Catalunya.
Anys disponibles: del 1994 al 2002.

Habitatges construïts

| | | iniciats | | acabats | | |
|----------------|------|--|--|---|---|---|
| | | Qualificacions provisionals protecció oficial promoció priv. D.G.A.H. | Projectes visats col.legis aparelladors | Qualificacions definitives protecció oficial promoció priv. D.G.A.H. | Cèdules habilitat habitatges lliures D.G.A.H. | Certificats finals d'obra col.legis aparelladors |
| Arenys de Munt | 2003 | 0 | 151 | 0 | 100 | 122 |
| | 2002 | 0 | 30 | 0 | 82 | 53 |
| Maresme | 2003 | 57 | 4.686 | 104 | 3.987 | 4.307 |
| | 2002 | 201 | 3.807 | 40 | 3.991 | 3.610 |
| Catalunya | 2003 | 5.125 | 88.649 | 4.586 | 56.939 | 68.798 |
| | 2002 | 6.349 | 74.498 | 4.543 | 61.556 | 65.538 |

 Fonts: Generalitat de Catalunya. Departament de Política Territorial i Obres Públiques.
Anys disponibles: del 1981 al 2003

Parc de vehicles

(percentatge)

| | | Turismes | Motocicletes | Camions i furgonetes | Tractors industrials | Autobusos i altres | Total |
|----------------|------|----------|--------------|----------------------|----------------------|--------------------|-----------|
| Arenys de Munt | 2003 | 68,0 | 11,5 | 18,9 | 0,1 | 1,5 | 4.732 |
| | 2002 | 68,1 | 11,3 | 19,2 | 0,0 | 1,4 | 4.562 |
| Maresme | 2003 | 71,4 | 10,5 | 15,8 | 0,3 | 2,0 | 232.948 |
| | 2002 | 72,1 | 10,3 | 15,6 | 0,3 | 1,8 | 235.177 |
| Catalunya | 2003 | 70,7 | 10,0 | 16,2 | 0,6 | 2,5 | 4.220.206 |
| | 2002 | 71,1 | 10,1 | 16,1 | 0,6 | 2,2 | 4.218.835 |

Fonts: Generalitat de Catalunya. Departament de Política Territorial i Obres Públiques.
Anys disponibles: del 1991 al 2003

Superfície agrària

| | | SAU | | | Altres |
|----------------|------|------------------|---------------------|------------------|---------|
| | | terres llaurades | pastures permanents | Terreny forestal | |
| Arenys de Munt | 1999 | 123 | 40 | 579 | 125 |
| | 1989 | 294 | 0 | 766 | 179 |
| Maresme | 1999 | 3.711 | 152 | 11.785 | 1.607 |
| | 1989 | 5.176 | 468 | 15.854 | 3.693 |
| Catalunya | 1999 | 817.031 | 339.797 | 838.663 | 308.488 |
| | 1989 | 837.000 | 269.914 | 981.364 | 383.303 |

Fonts: Institut d'Estadística de Catalunya. Cens agrari 1989, 1999.
Anys disponibles: 1982, 1989, 1999.

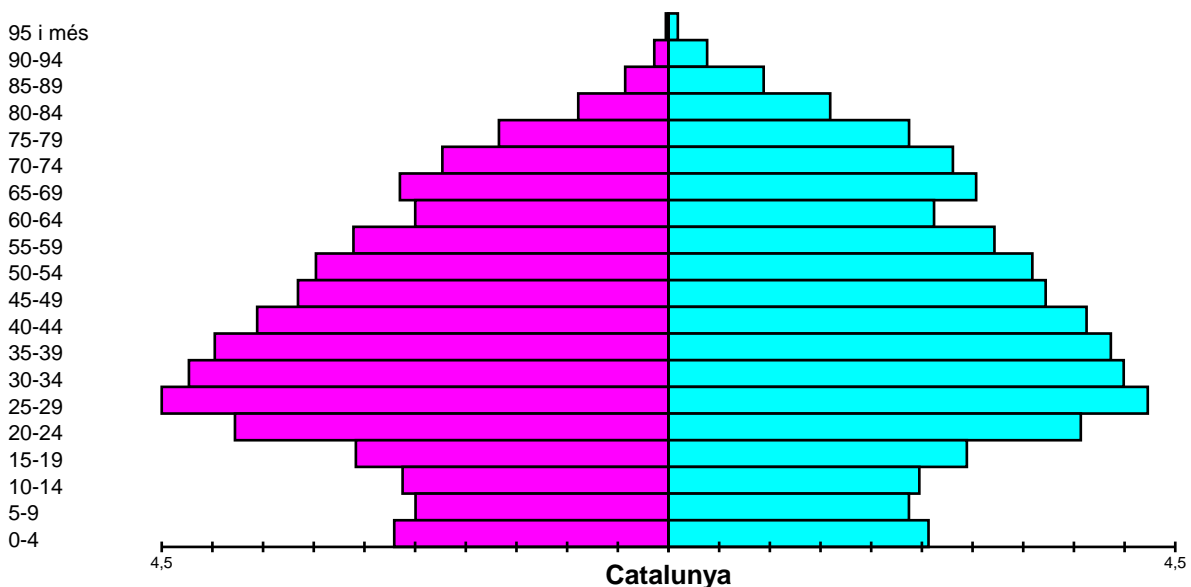
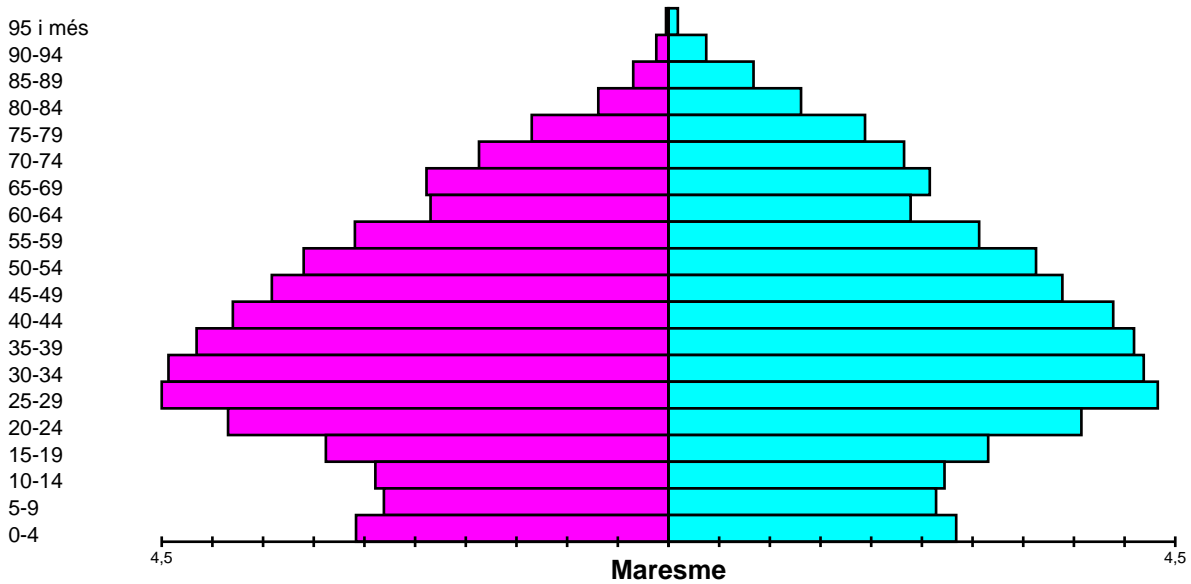
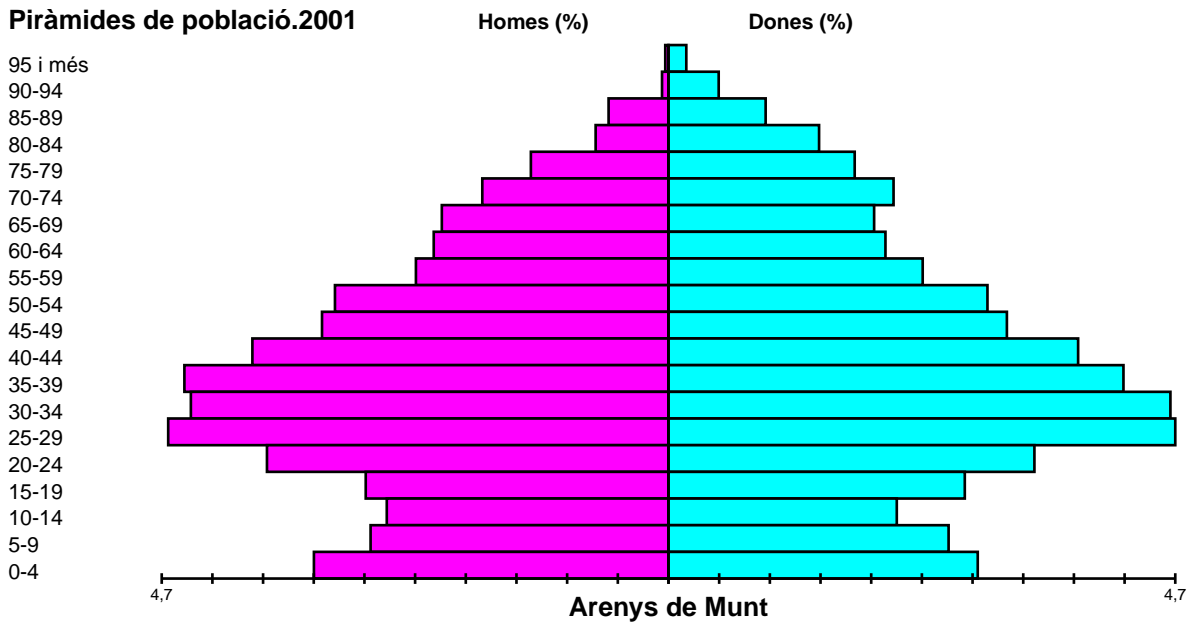
Piràmides de població.2001

Naixements, defuncions i matrimonis.1990 - 2004.

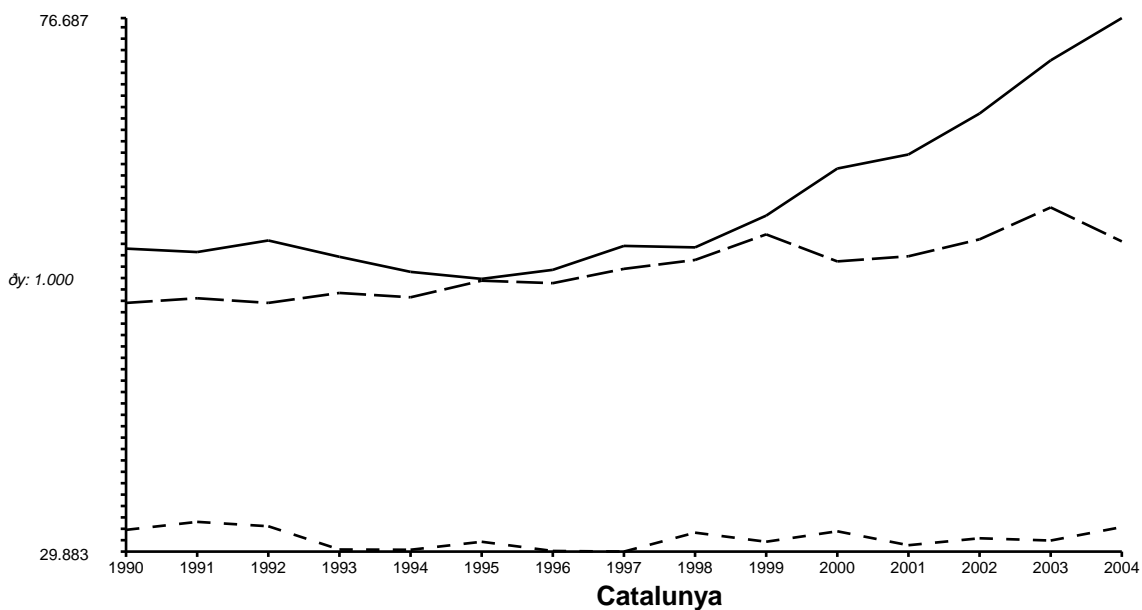
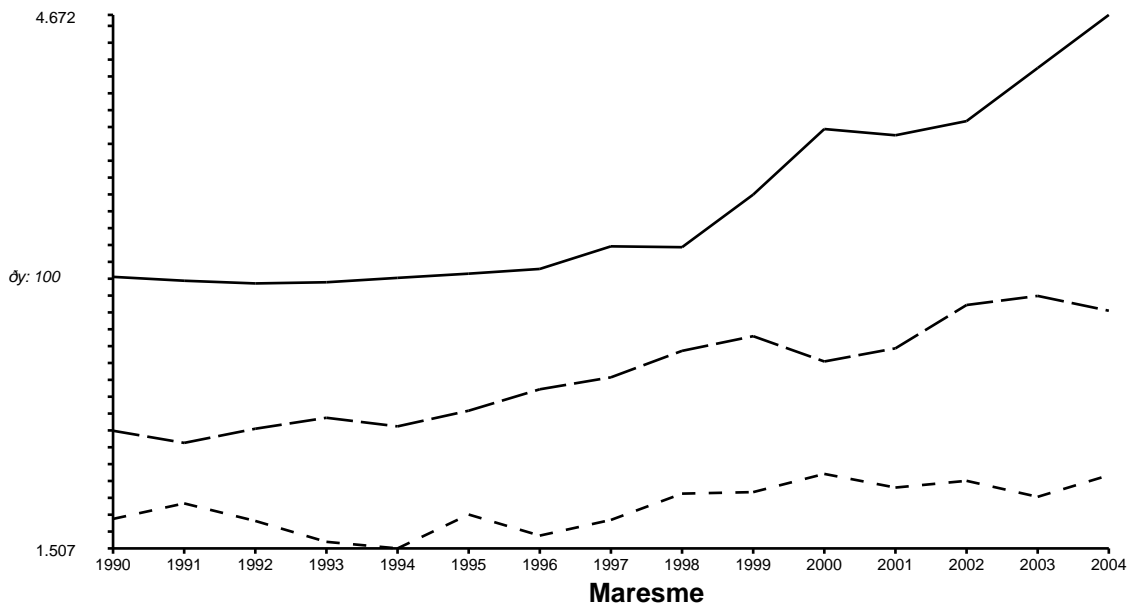
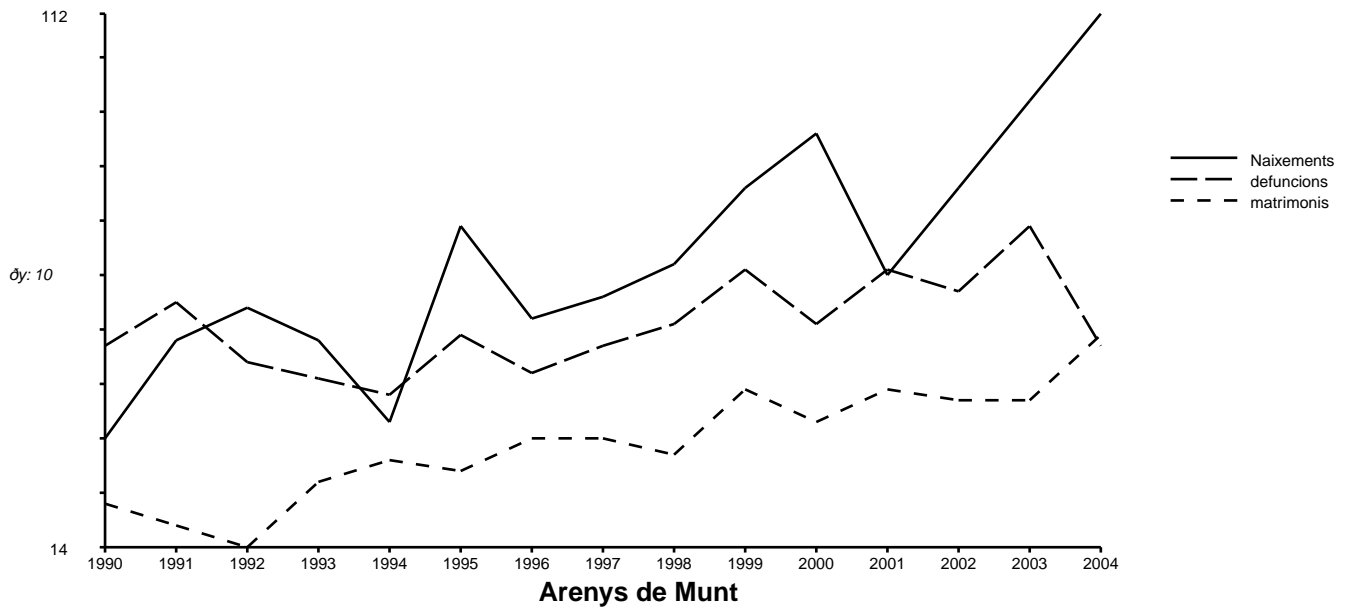

Atur registrat.1998 - 2004.

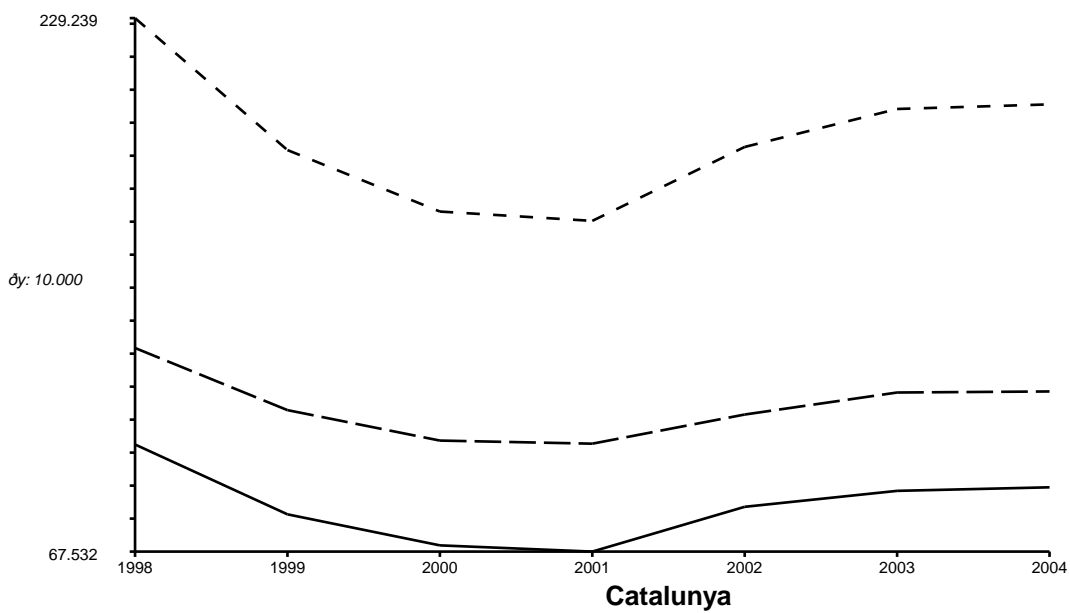
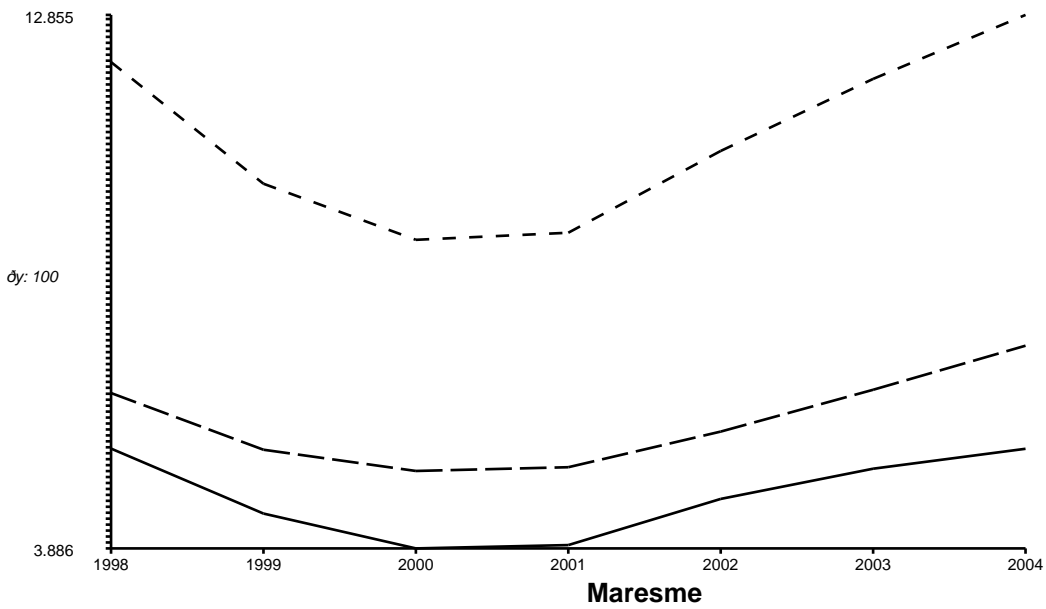
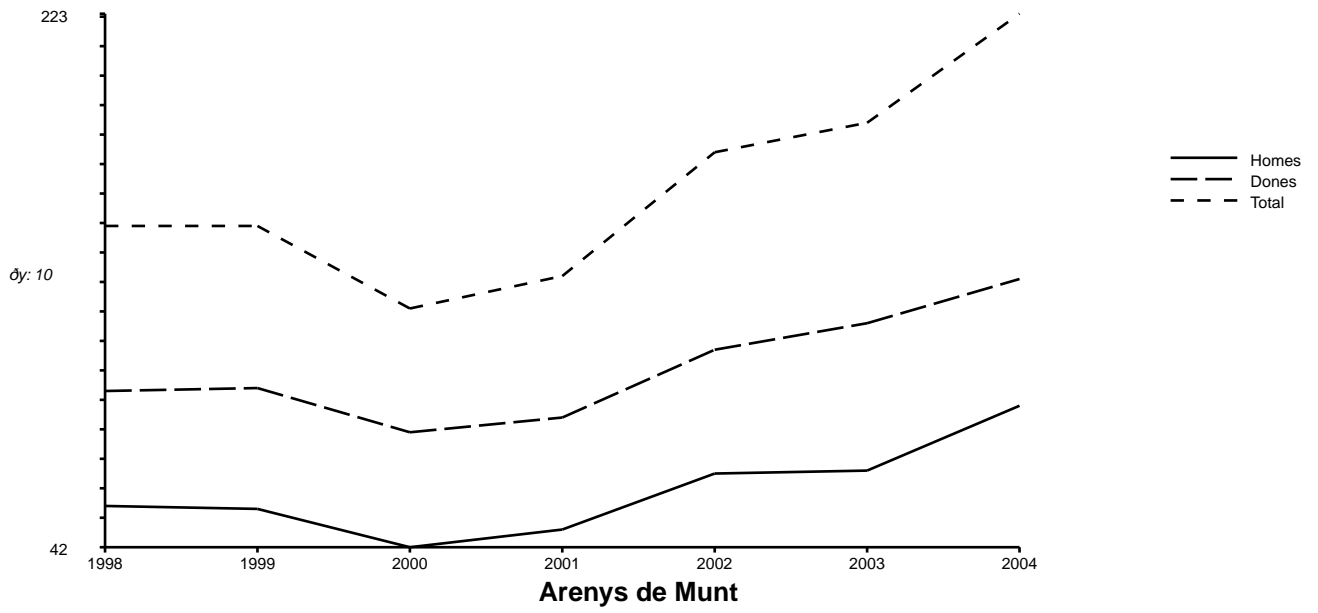

© Institut d'Estadística de Catalunya

Es permesa la reproducció de la informació estadística citant la font: "Web de l'Institut d'Estadística de Catalunya".

Informació generada el 23/12/05
Temps de generació: 2 segons.